

# Commune de MONTREDON-LABESSONNIE ( 81 )

Lieu-dit : Sercourt

## Cession du chemin rural de SERCOURT

### Plan de Division

#### LEGENDE

-Partie cédée par la commune de MONTREDON-LABESSONNIE :

- Section EK partie du domaine public; contenance cadastrale = 40a 68ca
- Limite divisoire
- Application figurative du plan cadastral (limites de propriétés non définies juridiquement)

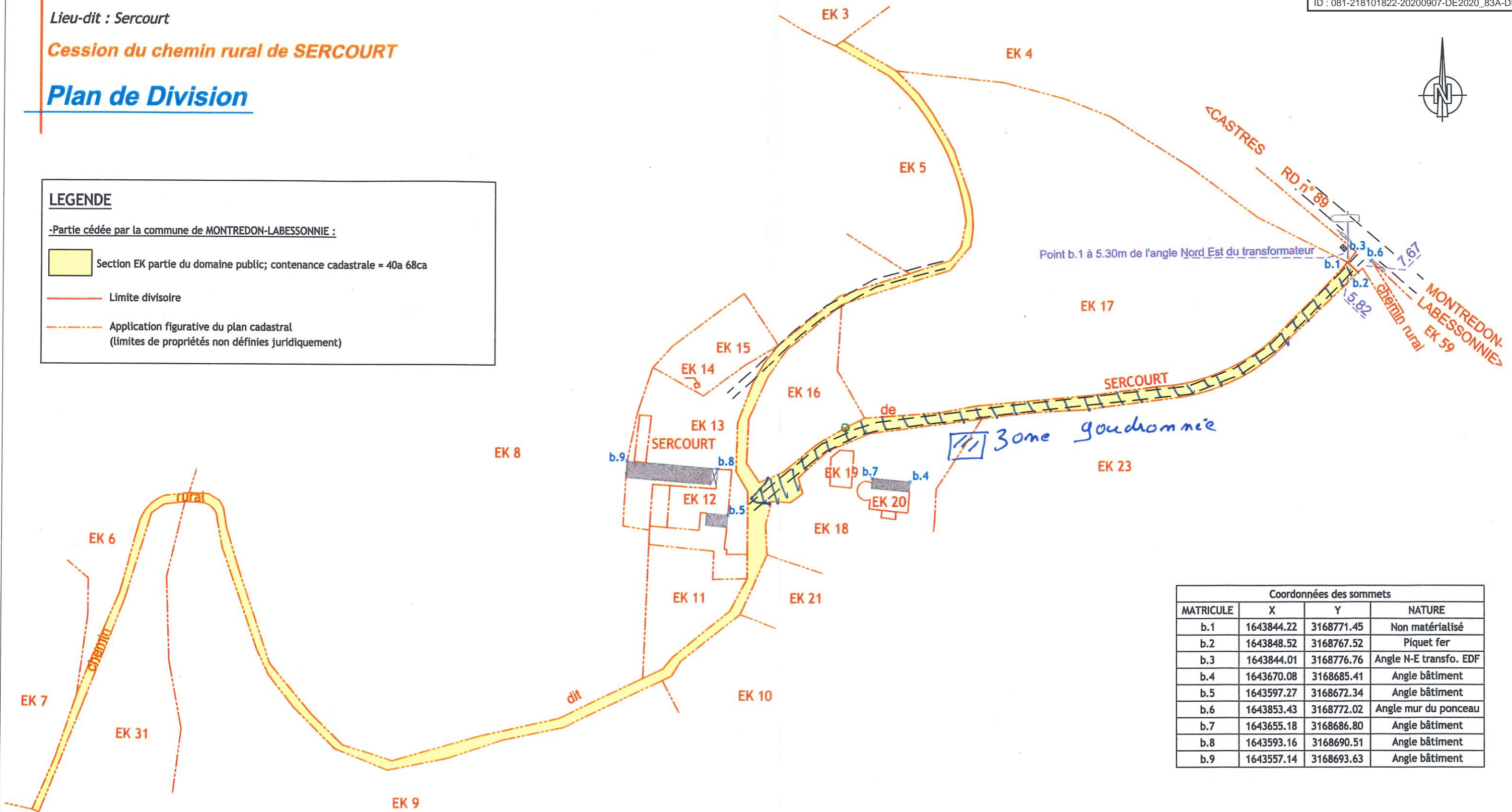

Point b.1 à 5.30m de l'angle Nord Est du transformateur

Coordonnées des sommets			
MATRICULE	X	Y	NATURE
b.1	1643844.22	3168771.45	Non matérialisé
b.2	1643848.52	3168767.52	Piquet fer
b.3	1643844.01	3168776.76	Angle N-E transfo. EDF
b.4	1643670.08	3168685.41	Angle bâtiment
b.5	1643597.27	3168672.34	Angle bâtiment
b.6	1643853.43	3168772.02	Angle mur du ponceau
b.7	1643655.18	3168686.80	Angle bâtiment
b.8	1643593.16	3168690.51	Angle bâtiment
b.9	1643557.14	3168693.63	Angle bâtiment

 SELAS de Géomètres-Experts www.geo-sud-ouest.fr	Géomètre Expert : <b>Christophe DUHEM (N°OGE : 04832)</b>	Dossier : <b>CA19045-EK</b>		
	CASTRES le 12/02/2020	Echelle <b>1/1500</b>		
	Siège Social : ZAC du Causse - 81100 CASTRES - 05 63 59 17 60 - castres@geo-sud-ouest.fr			
28 Avenue Colonel Teyssier 81000 ALBI Tel : 05 63 54 09 54 albi@geo-sud-ouest.fr	2 Rue Bertalaï 81200 MAZAMET Tel : 05 63 61 38 36 mazamet@geo-sud-ouest.fr	Rue Salvador Allende - Bât. H2 31320 CASTANET TOLOSAN Tel : 05 61 81 38 70 toulouse@geo-sud-ouest.fr	Ctre. d'Affaires St. Crescent 11100 NARBONNE Tel : 04 68 32 17 91 narbonne@geo-sud-ouest.fr	4 Rue Jacqueline Maillan 11200 LEZIGNAN CORBIERES Tel : 04 68 27 16 15 lezignan@geo-sud-ouest.fr

**NOTA :**

- Les coordonnées des points sont rattachées au système RGF 93, Conique Conforme 44 : origine TERIA.
- La contenance cadastrale mentionnée dans ce document est indicative et à vocation fiscale. Elle n'est pas juridiquement garantie.
- Ce document ne traite pas des servitudes pouvant exister ou à créer sur la propriété objet du présent document.

