

MAIRIE DE MONTREDON LABESSONNIE
12 Grand Rue
81 360 MONTREDON LABESSONNIE

M. Le Maire,

SOCIETE DES CARRIERES DE PEYREBRUNE souhaite rétrocéder à Mme FABRE Bénédicte les parcelles AH 115 et 117 au lieu-dit « PUECH CAILLOL », d'une surface cadastrale totale de 5 ha 96 a 55 ca, sises sur la commune de Montredon-Labessonnié, et ainsi de les sortir définitivement du périmètre de l'Installation Classées autorisée par l'Arrêté Préfectoral du 4 février 2008 modifié.

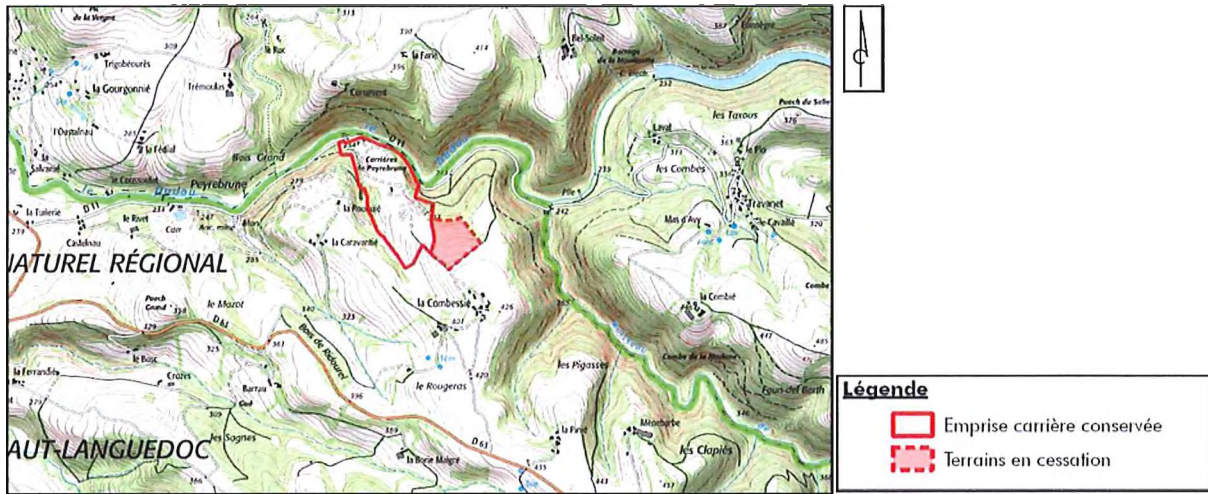

Rappelons que ces terrains ont fait l'objet d'un remblaiement avec des matériaux inertes et d'une remise en état à usage agricole. Cette remise en état est conforme aux orientations initialement définies.

Avis sur la remise en état de ces parcelles et sur la cessation partielle soumise :

- Favorable
- Défavorable

Observations :

.....
.....
.....

Fait à... *Montredon-Labessonnié*

Le... *24 Février 2021*

Nom, Prénom du signataire... *CHAPAYOU Jean-Paul*

